

PROJETO DE INTERIORES

AVENIDA NONA AVENIDA, R. 25 DE MARÇO, 11 - QUADRA. A 34 - SETOR LESTE UNIVERSITÁRIO, GOIÂNIA - GO, 74603-010

AUTORES DO PROJETO:

LIZANDRO FERNANDES COSTA
PAULA RODRIGUES TANURE

PROPRIETÁRIOS:

SALA DE CONVIVÊNCIA - PRÉDIO DA RECEITA FEDERAL



REV00 - AGOSTO/ 2023



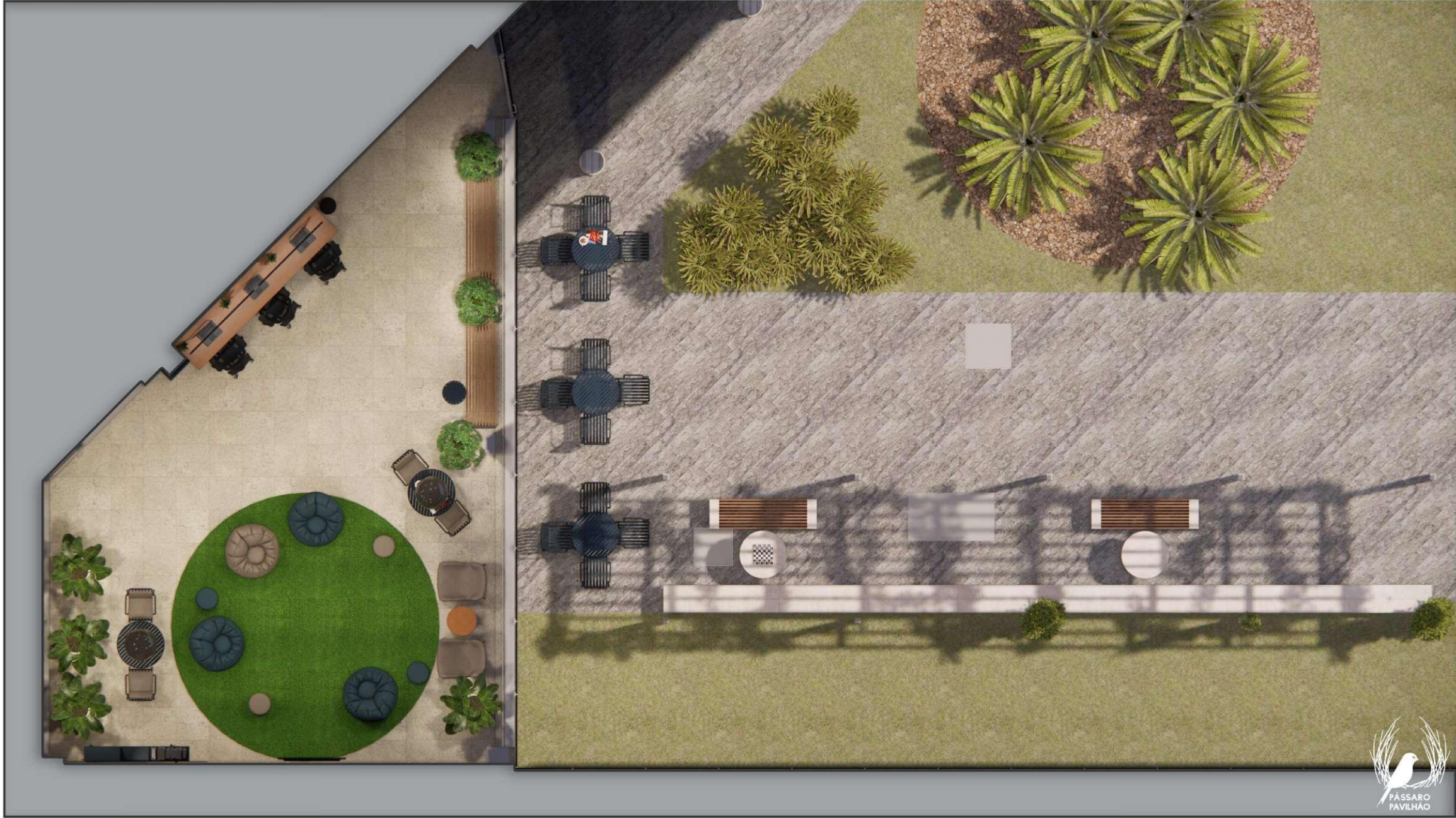

| ÍNDICE DO PROJETO | |
|-------------------|---------------------------------------|
| Nº | CONTEÚDO DA FOLHA |
| 01 | IMAGENS DA MAQUETE |
| 02 | IMAGENS DA MAQUETE |
| 03 | PERSPECTIVA INTERNA |
| 04 | PERSPECTIVA EXTERNA |
| 05 | LEVANTAMENTO |
| 06 | LAYOUT |
| 07 | DEMOLIR/ CONSTRUIR INTERNO |
| 08 | DEMOLIR/ CONSTRUIR EXTERNO |
| 09 | LUMINOTÉCNICO/ REVESTIMENTO DE PAREDE |
| 10 | DETALHE PERGOLADO |
| 11 | VISTAS INTERNAS |
| 12 | DETALHES DE MARCENARIA |
| 13 | QUANTITATIVOS |

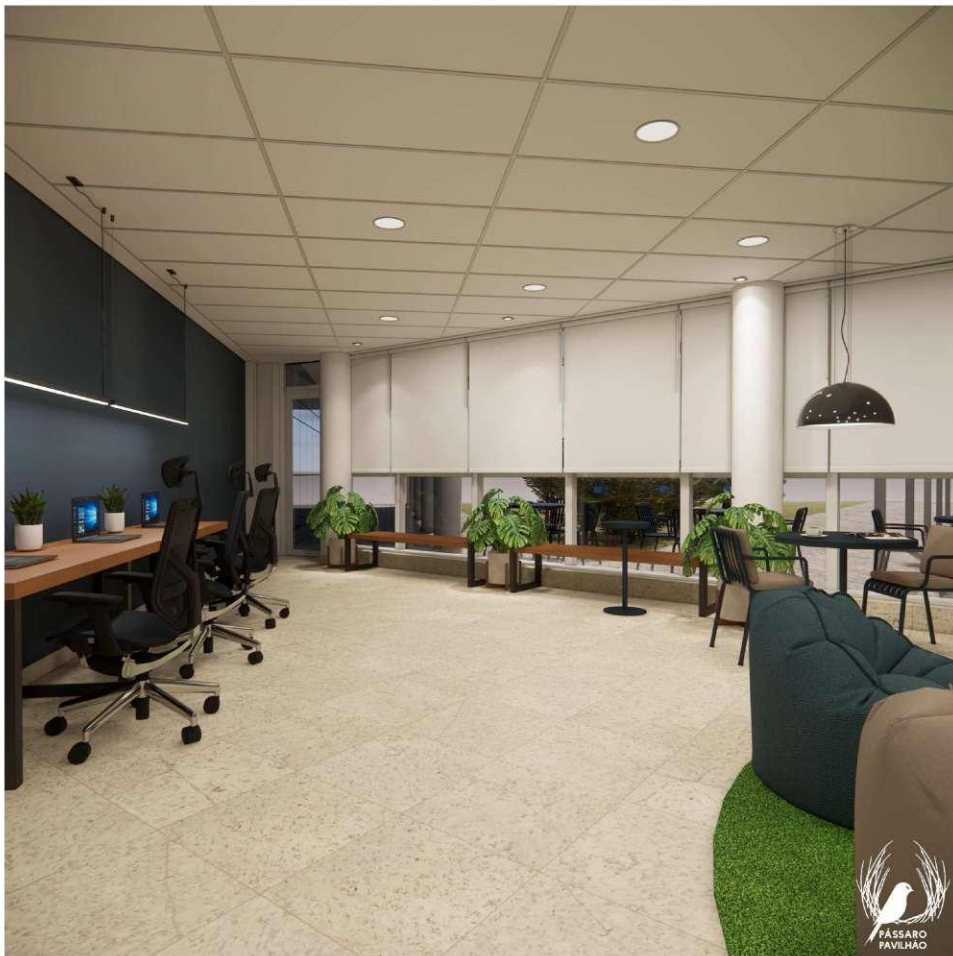
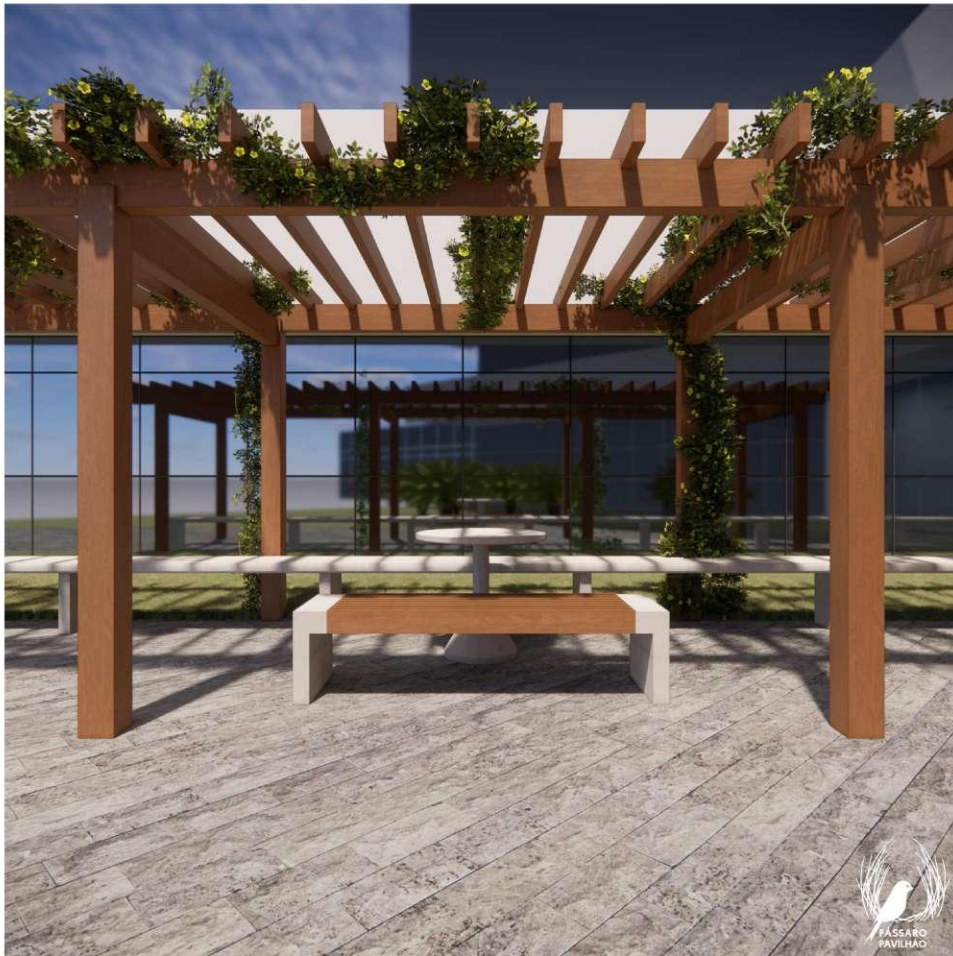

CATEGORIA: INTERIORES

PROPRIETÁRIOS: SALA DE
CONVIVÊNCIA RECEITA FEDERAL

ENDEREÇO: AVENIDA NONA
AVENIDA, R. 25 DE MARÇO, 11 -
QUADRA. A 34 - SETOR LESTE
UNIVERSITÁRIO, GOIÂNIA - GO,
74603-010

CONTEÚDO:

IMAGENS DA MAQUETE ELETRÔNICA - EXTERNAS E INTERNA

ESCALA:

ÁREA TOTAL:
149,82 m²

REVISÃO:

00

ARQUIVO:
PROJ_Receita F_R00_04

01/13

DATA:
AGOSTO/2023

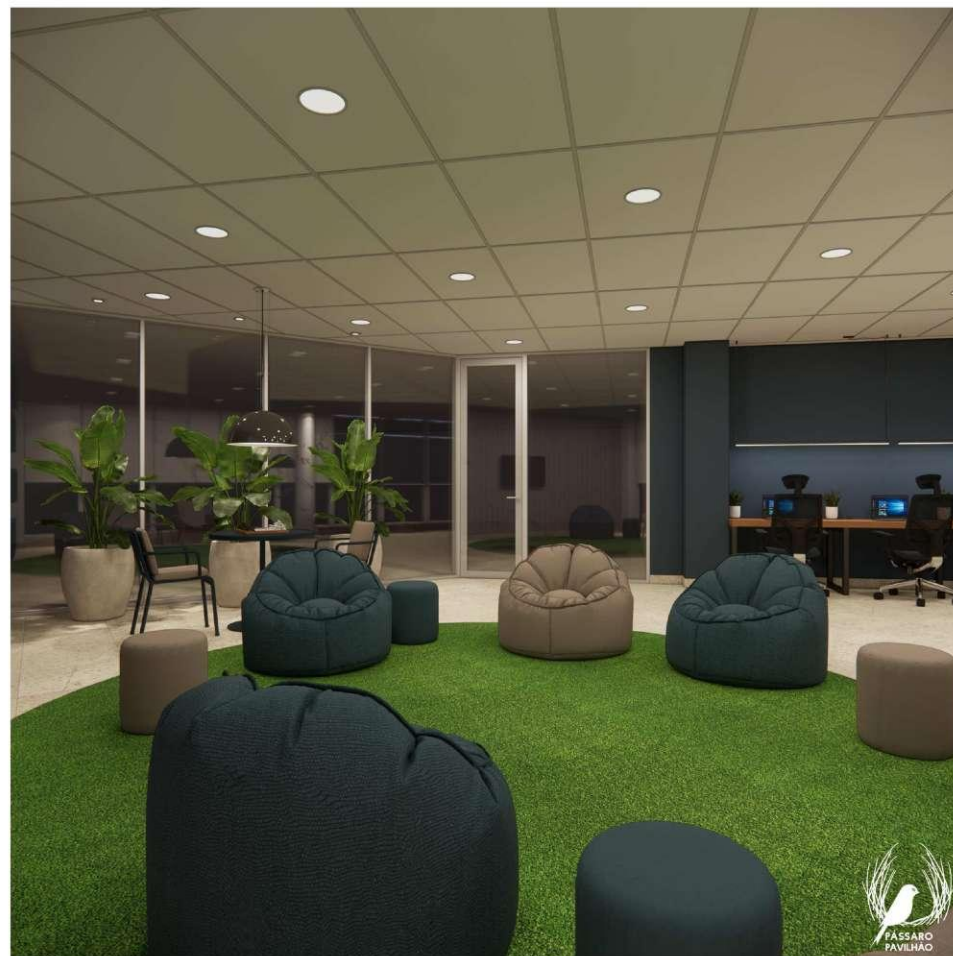
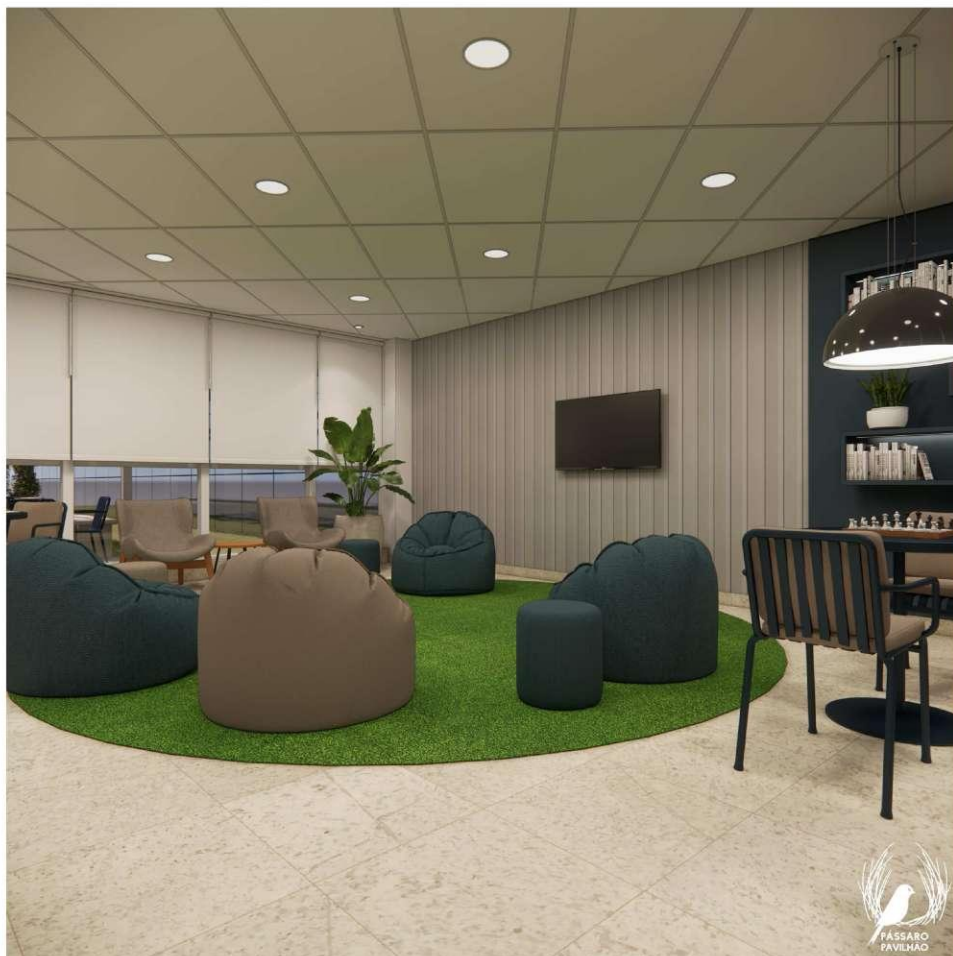
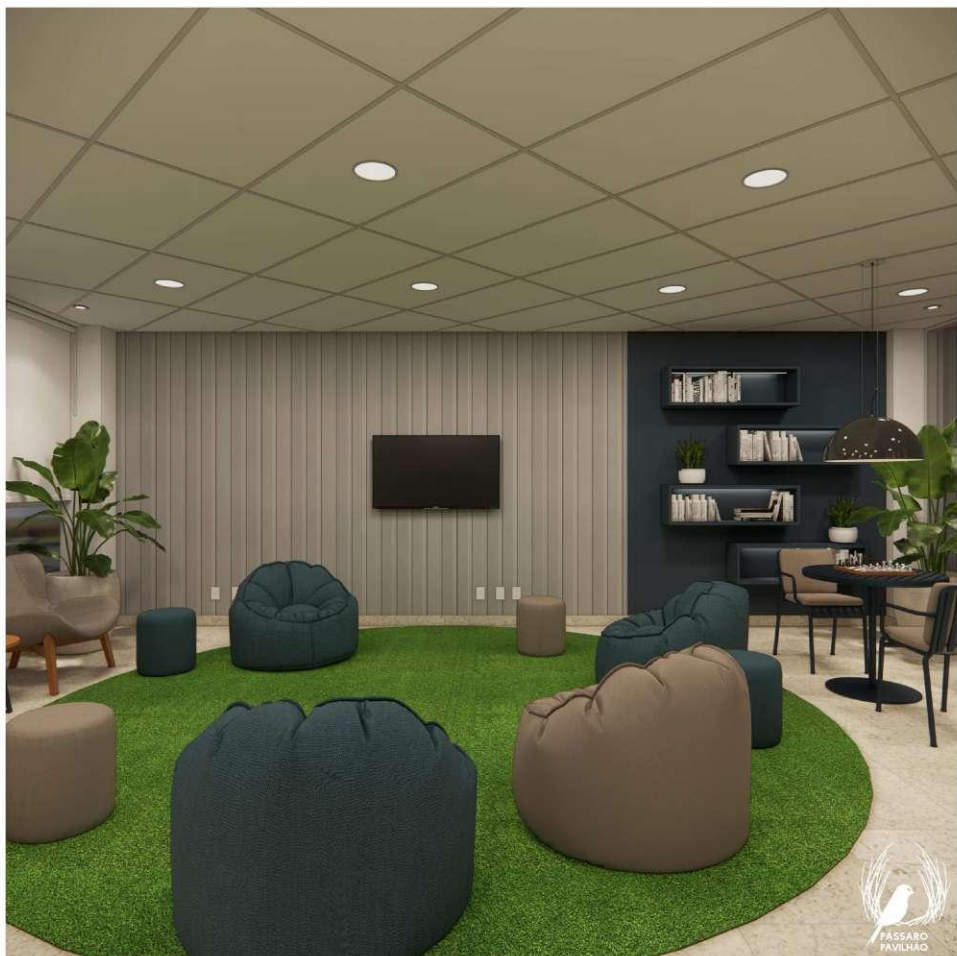
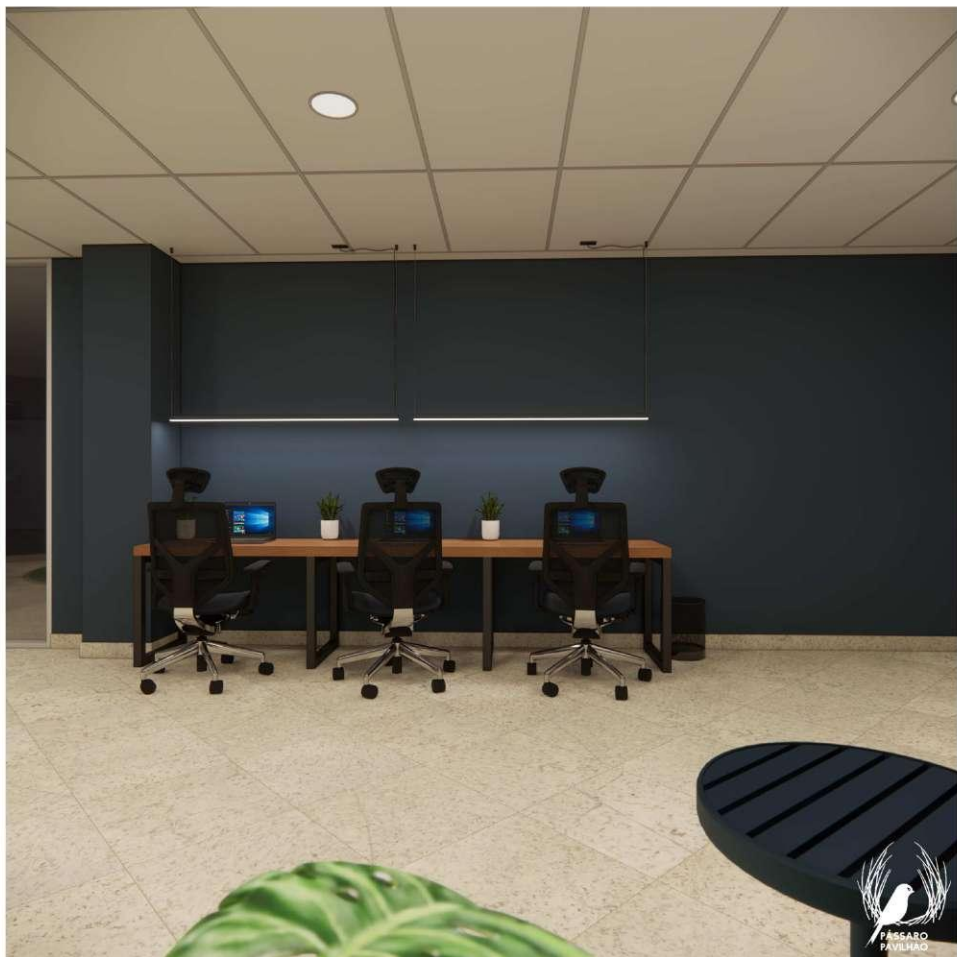

CATEGORIA: INTERIORES

PROPRIETÁRIOS: SALA DE
CONVIVÊNCIA RECEITA FEDERAL

ENDEREÇO: AVENIDA NONA
AVENIDA, R. 25 DE MARÇO, 11 -
QUADRA. A 34 - SETOR LESTE
UNIVERSITÁRIO, GOIÂNIA - GO,
74603-010

CONTEÚDO:

IMAGENS DA MAQUETE ELETRÔNICA - INTERNAS

ESCALA:

REVISÃO:

00

ÁREA TOTAL:
149,82 m²

ARQUIVO:
PROJ_Receita F_R00_04

02/13

DATA:
AGOSTO/2023



| | | | | | | |
|---|--|--|--|--------------------------|-----------------------------------|----------------------------|
|  | CATEGORIA: INTERIORES | ENDEREÇO: AVENIDA NONA AVENIDA, R. 25 DE MARÇO, 11 - QUADRA. A 34 - SETOR LESTE UNIVERSITÁRIO, GOIÂNIA - GO, 74603-010 | CONTEÚDO: PERSPECTIVAS INTERNAS | ESCALA: | REVISÃO: 00 | 03/ DATA: AGOSTO |
| | PROPRIETÁRIOS:SALA DE CONVIVÊNCIA RECEITA FEDERAL | | | ÁREA TOTAL: 149,82 m² | ARQUIVO: PROJ_Receita F_R00_04 | |

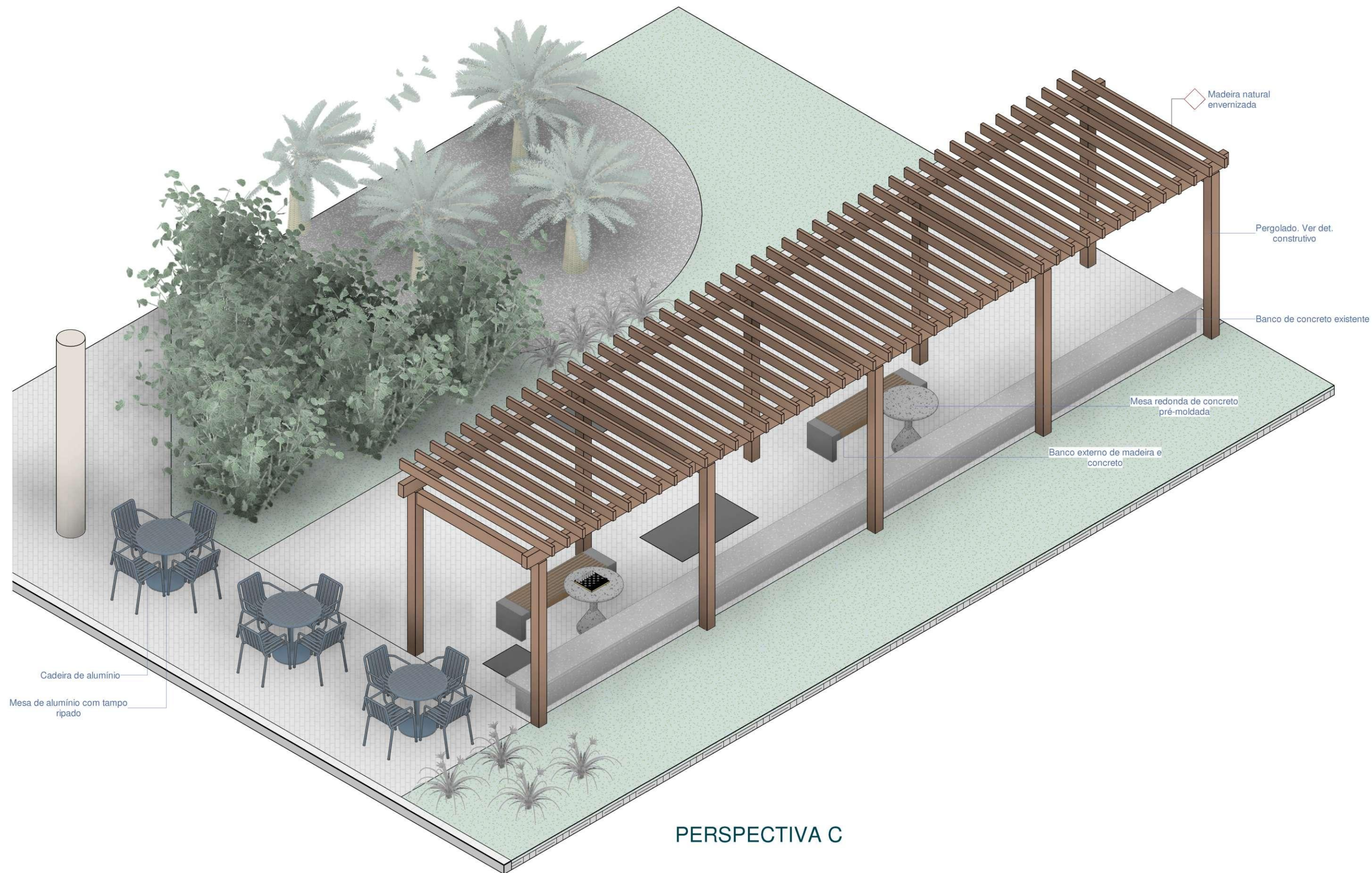

PERSPECTIVA C



CATEGORIA: INTERIORES

PROPRIETÁRIOS: SALA DE
CONVIVÊNCIA RECEITA FEDERAL

ENDEREÇO: AVENIDA NONA
AVENIDA, R. 25 DE MARÇO, 11 -
QUADRA. A 34 - SETOR LESTE
UNIVERSITÁRIO, GOIÂNIA - GO,
74603-010

CONTEÚDO:
PERSPECTIVA EXTERNA

ESCALA:

ÁREA TOTAL:
149,82 m²

REVISÃO:

00

ARQUIVO:
PROJ_Receita F_R00_04

04/13

DATA:
AGOSTO/2023



LEVANTAMENTO

1 : 50

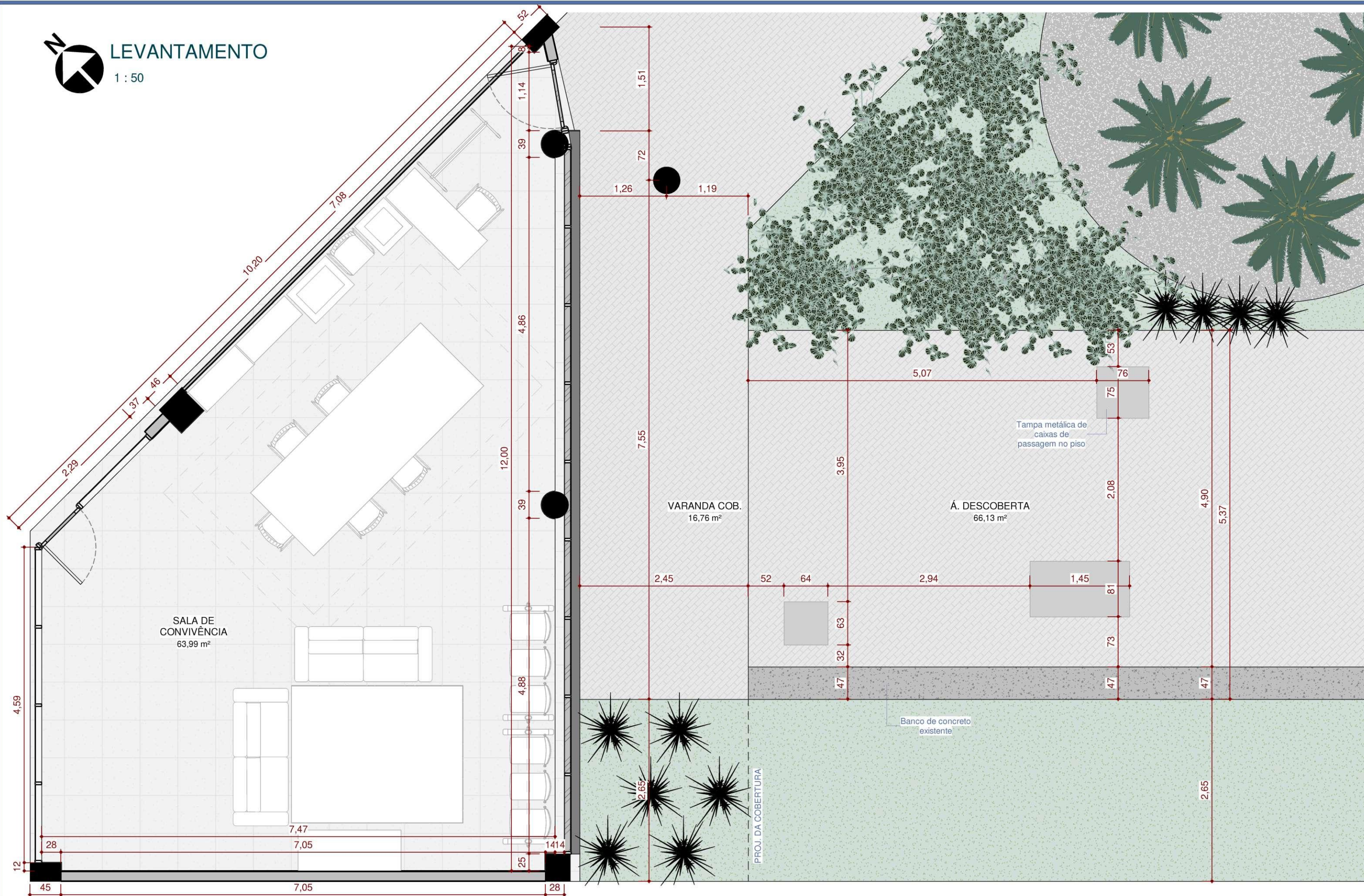

CATEGORIA: INTERIORES

PROPRIETÁRIOS: SALA DE CONVIVÊNCIA RECEITA FEDERAL

ENDEREÇO: AVENIDA NONA
AVENIDA, R. 25 DE MARÇO, 11 -
QUADRA. A 34 - SETOR LESTE
UNIVERSITÁRIO, GOIÂNIA - GO,
74603-010

CONTEÚDO:
PLANTA BAIXA - LEVANTAMENTO

ESCALA: 1 : 50

REVISÃO:
00

ÁREA TOTAL:
149,82 m²

ARQUIVO:
PROJ_Receita F_R00_04

05/13

DATA:
AGOSTO/2023



PLANTA DE LAYOUT

1 : 50

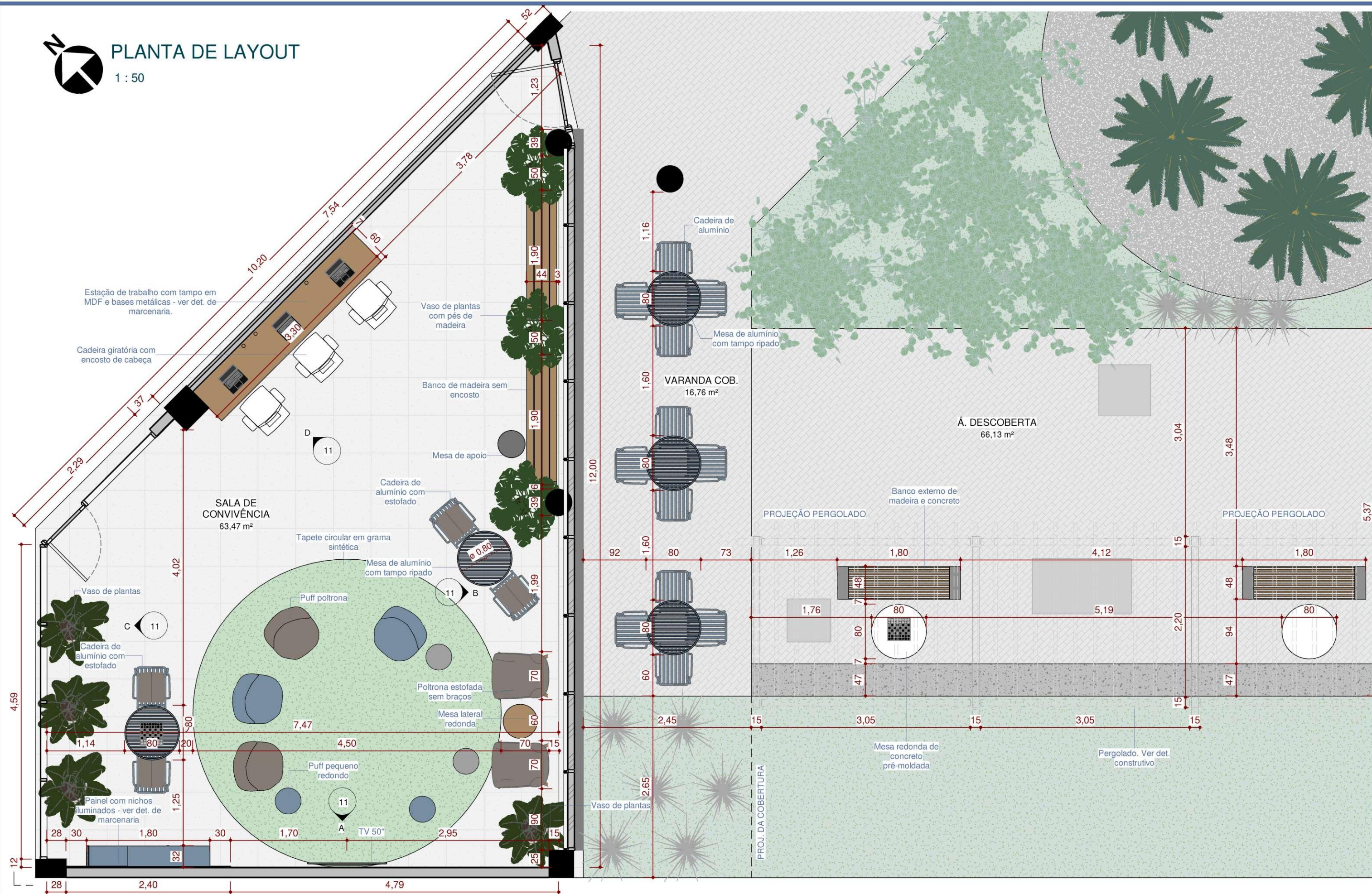

| | | | | | | |
|---|--|--|--|--------------------------|-----------------------------------|-------|
|  | CATEGORIA: INTERIORES | ENDEREÇO: AVENIDA NONA AVENIDA, R. 25 DE MARÇO, 11 - QUADRA. A 34 - SETOR LESTE UNIVERSITÁRIO, GOIÂNIA - GO, 74603-010 | CONTEÚDO: PLANTA BAIXA - LAYOUT | ESCALA: 1 : 50 | REVISÃO: 00 | 06/13 |
| | PROPRIETÁRIOS:SALA DE CONVIVÊNCIA RECEITA FEDERAL | | | ÁREA TOTAL: 149,82 m² | ARQUIVO: PROJ_Receita F_R00_04 | |



DEMOLIR/ CONSTRUIR INTERNO

1 : 50

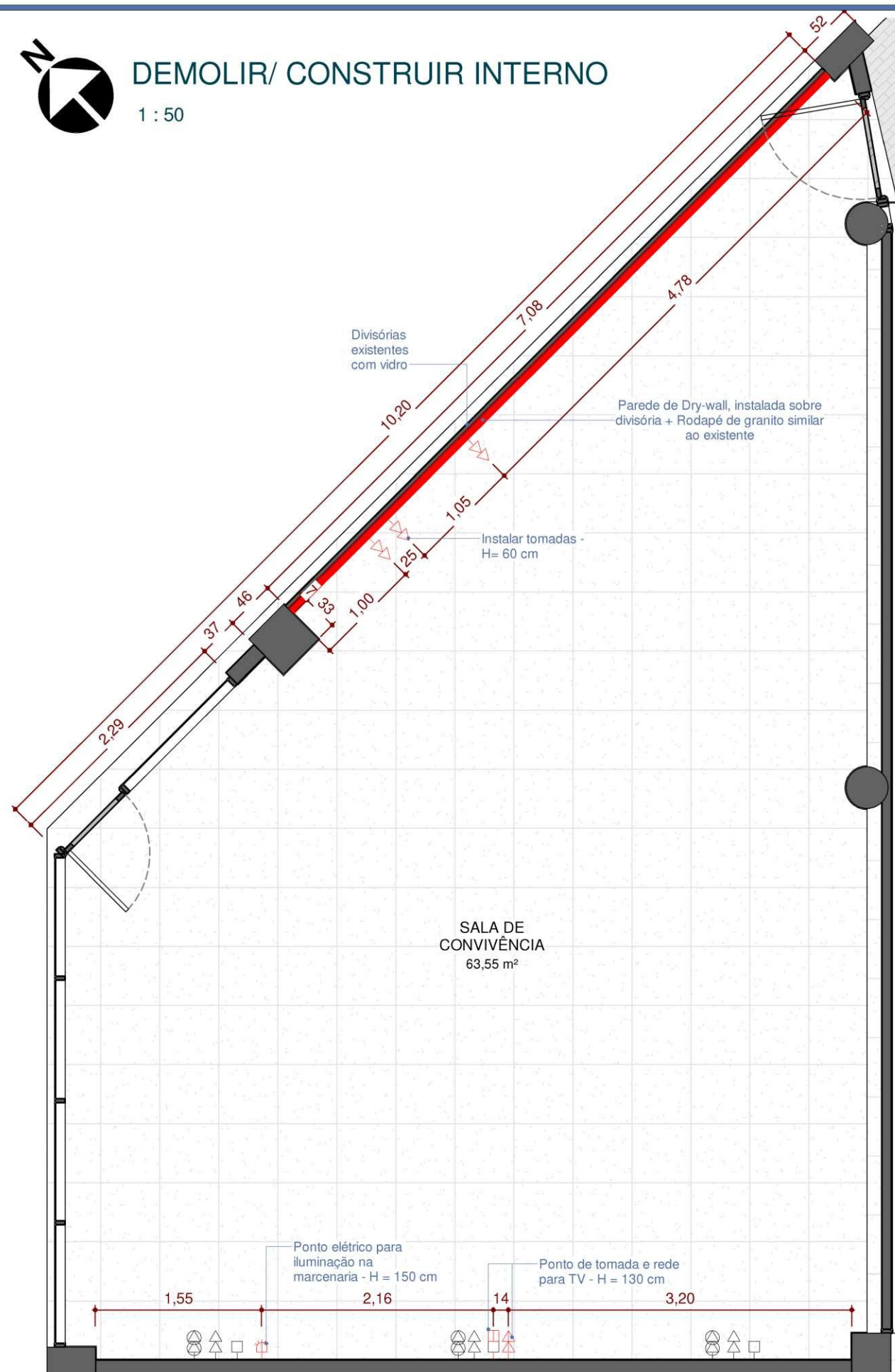

LEG. DEMOLIR/ CONSTRUIR

| | |
|--|-------------|
| | EXISTENTE |
| | A CONSTRUIR |
| | A DEMOLIR |

LEGENDA - ELÉTRICO

| | |
|--|---|
| | Ponto de tomada baixa - de 30 a 120 cm do piso |
| | Ponto de tomada média - de 120 a 180 cm do piso |
| | Ponto de tomada baixa dupla |
| | Ponto de tomada média dupla |
| | Ponto de tomada 20A |
| | Interruptor |
| | Ponto de rede baixo |
| | Ponto de rede médio |
| | Ponto de iluminação na parede |

PONTOS ELÉTRICOS

| Descrição | Qtd. |
|--|------|
| Ponto de energia p/ iluminação na parede | 1 |
| Ponto de rede | 1 |
| Tomada dupla 10 A | 4 |



CATEGORIA: INTERIORES

PROPRIETÁRIOS: SALA DE CONVIVÊNCIA RECEITA FEDERAL

ENDEREÇO: AVENIDA NONA
AVENIDA, R. 25 DE MARÇO, 11 -
QUADRA. A 34 - SETOR LESTE
UNIVERSITÁRIO, GOIÂNIA - GO,
74603-010

CONTEÚDO:
PLANTA BAIXA - DEMOLIR/ CONSTRUIR INTERNO

ESCALA: Como
indicado

ÁREA TOTAL:
149,82 m²

REVISÃO:
00

ARQUIVO:
PROJ_Receita F_R00_04

07/13

DATA:
AGOSTO/2023



DEMOLIR/ CONSTRUIR EXTERNO

1 : 50

LEG. DEMOLIR/
CONSTRUIR

- EXISTENTE
- A CONSTRUIR
- A DEMOLIR

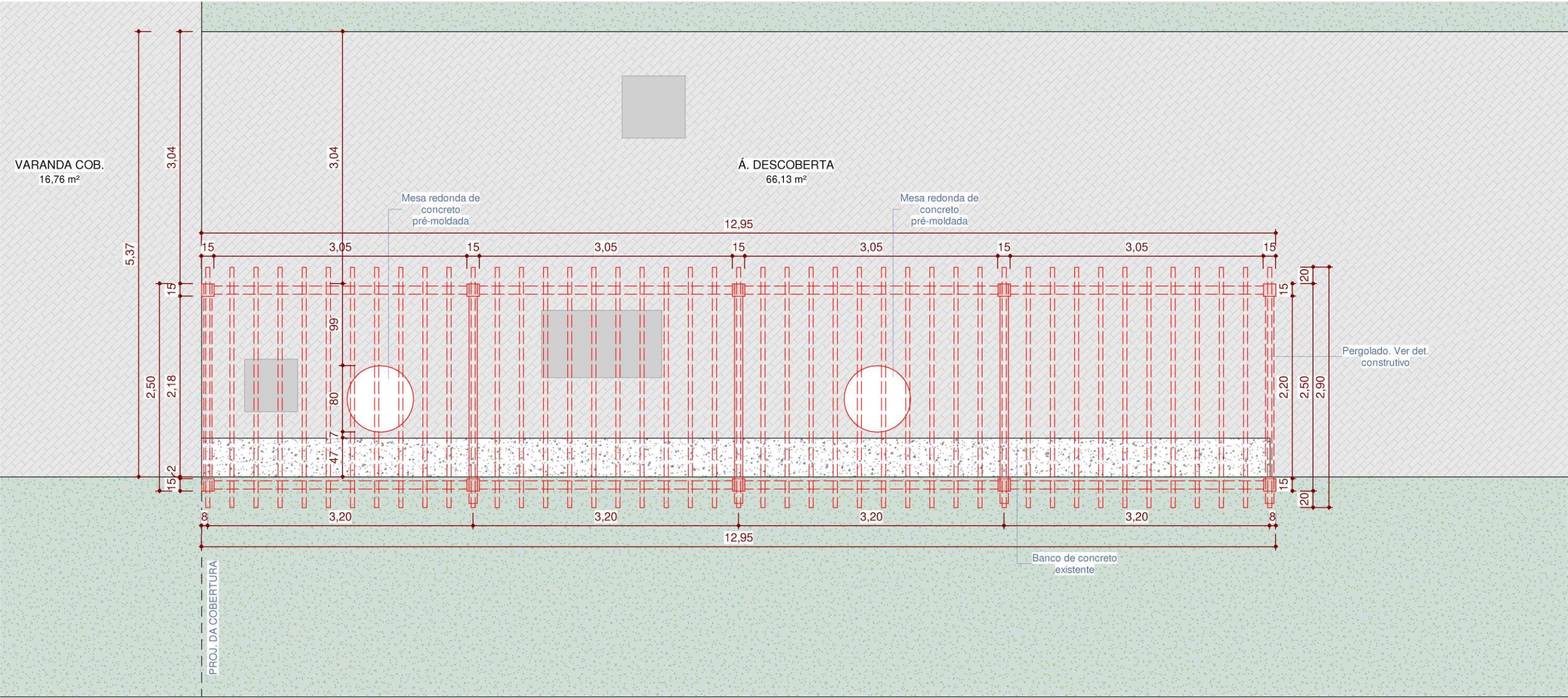

CATEGORIA: INTERIORES

PROPRIETÁRIOS: SALA DE
CONVIVÊNCIA RECEITA FEDERAL

ENDEREÇO: AVENIDA NONA
AVENIDA, R. 25 DE MARÇO, 11 -
QUADRA. A 34 - SETOR LESTE
UNIVERSITÁRIO, GOIÂNIA - GO,
74603-010

CONTEÚDO:
PLANTA BAIXA- DEMOLIR/ CONSTRUIR EXTERNO

ESCALA: 1 : 50

ÁREA TOTAL:
149,82 m²

REVISÃO:
00
ARQUIVO:
PROJ_Receita F_R00_04

08/13

DATA:
AGOSTO/2023



LUMINOTÉCNICO

1 : 50

LUMINÁRIAS

| Imagem | Leg. | Descrição | Dimensões (cm) | Watts | Cor inicial | QTD |
|--------|------|---|----------------|-------|-------------|-----|
| | | Fita LED 3528 + perfil de alumínio com difusor | 114 cm | 5 W | 3000 K | 4 |
| | | Pendente Luna Meia Esfera, metal e acrílico na cor preta, soquete E27 | Ø55 x 27 cm | 9 W | 3000 K | 2 |
| | | Pendente perfil linear, na cor preta. | 152 x 3 x 4 cm | 40 W | 4000 K | 2 |
| | | Spot LED quadrado direcionável, de embutir | 14 x 14 cm | 5 W | 3000 K | 7 |

OBS.: As fitas de LED são embutidas na marcenaria.
Ver detalhe do painel com nichos iluminados

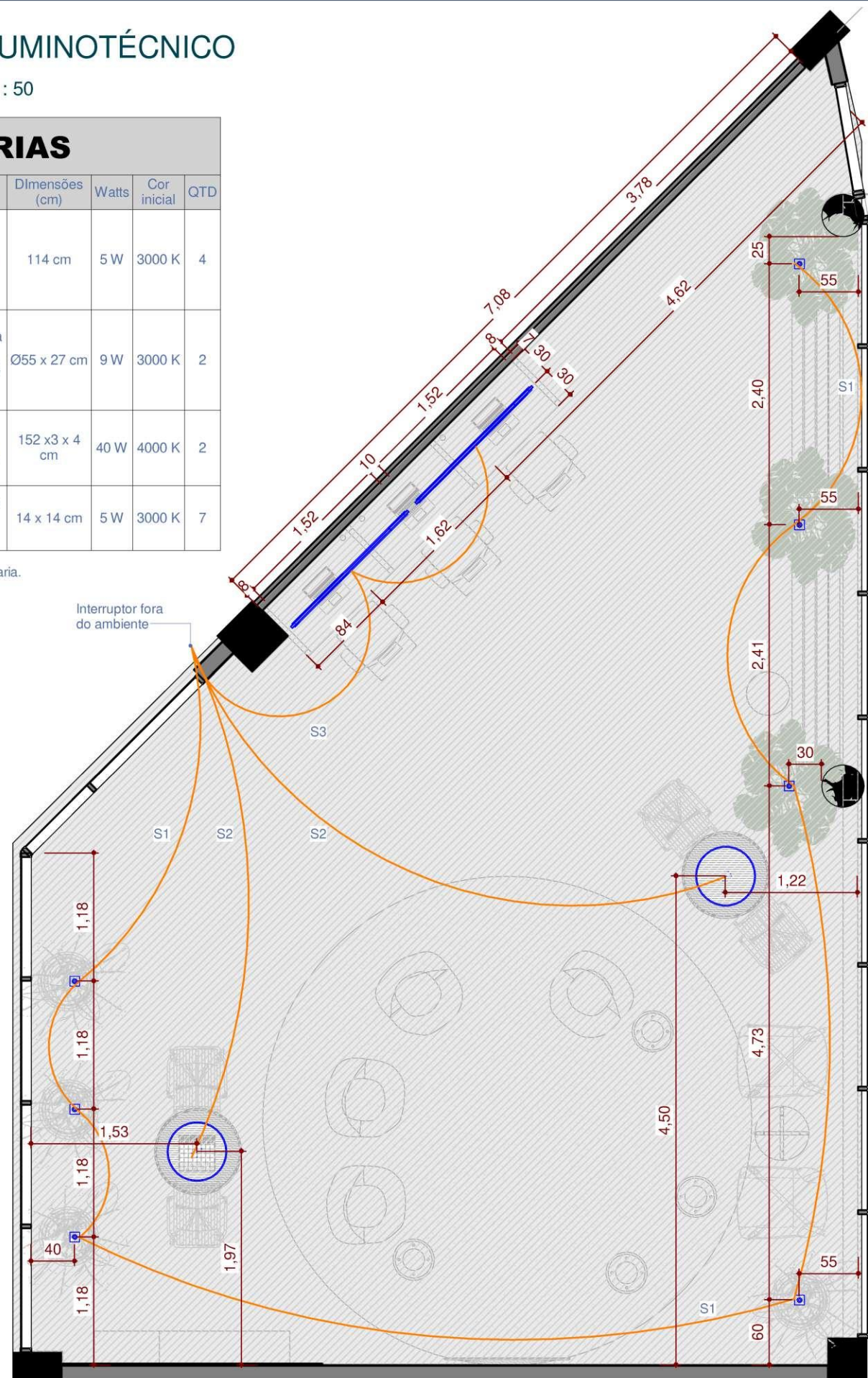

REVESTIMENTO DE PAREDE

1 : 50

REVESTIMENTOS

| Leg. | Nº | Imagem | Descrição | Área (m²) |
|------|----|--------|---|-----------|
| 1 | | | Tinta acrílica, acab. acetinado, cor ref. Mistério do Oceano 27BB 10/138, Coral | 22,50m² |
| 2 | | | Papel de parede industrial ripa - 280 x 45 cm - | 11 rolos |

OBS.: As quantidades são referentes ao plano a ser revestido/pintado. Na compra, para a pintura, considerar 3 demãos.

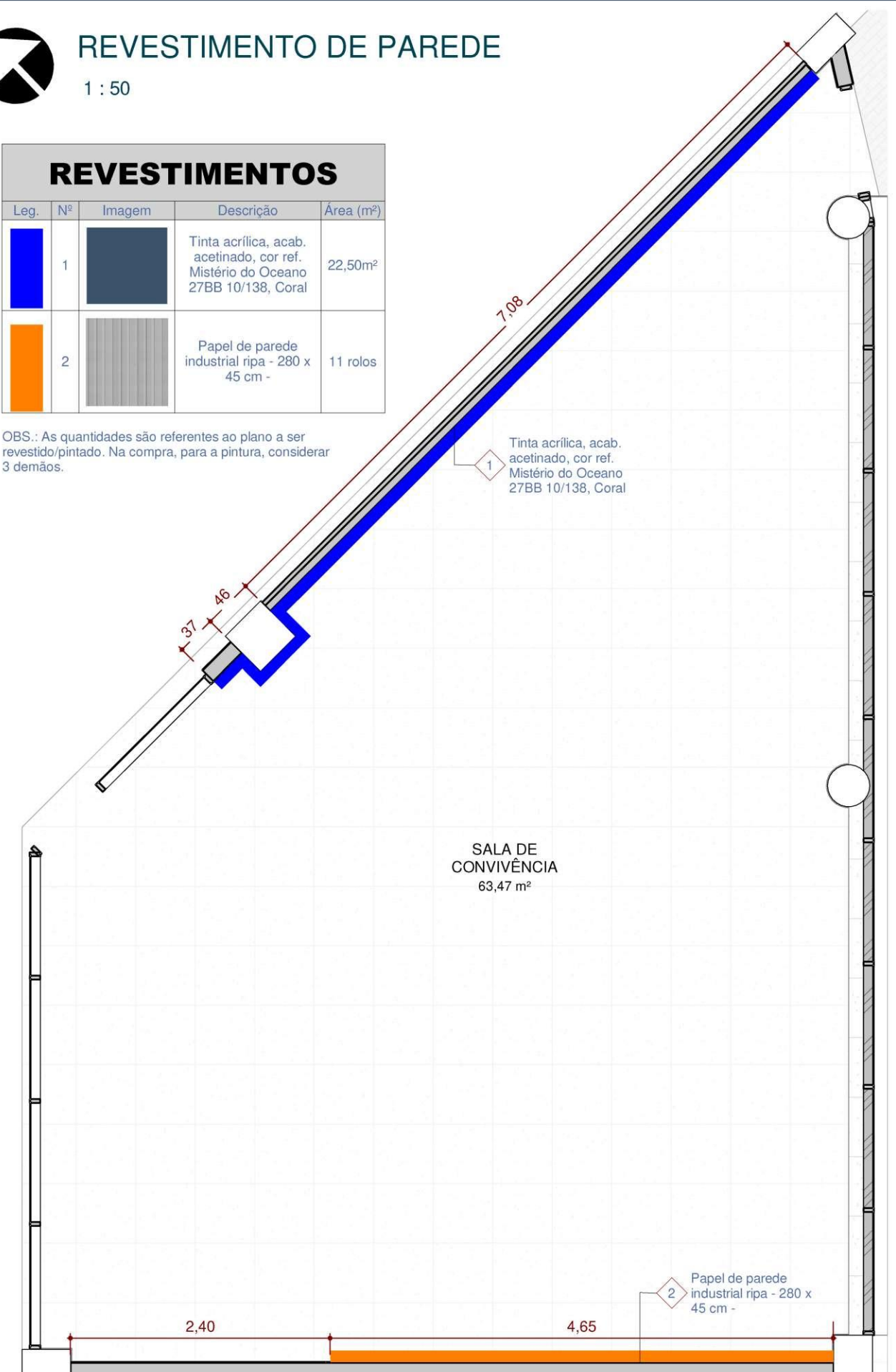

CATEGORIA: INTERIORES

PROPRIETÁRIOS: SALA DE CONVIVÊNCIA RECEITA FEDERAL

ENDEREÇO: AVENIDA NONA
AVENIDA, R. 25 DE MARÇO, 11 -
QUADRA. A 34 - SETOR LESTE
UNIVERSITÁRIO, GOIÂNIA - GO,
74603-010

CONTEÚDO:

PLANTA DE LUMINOTÉCNICO

PLANTA DE REVESTIMENTO DE PAREDE

ESCALA: 1 : 50

ÁREA TOTAL:
149,82 m²

REVISÃO:

00

ARQUIVO:
PROJ_Receita F_R00_04

09/13

DATA:
AGOSTO/2023

DETALHE CONSTRUTIVO - PERGOLADO

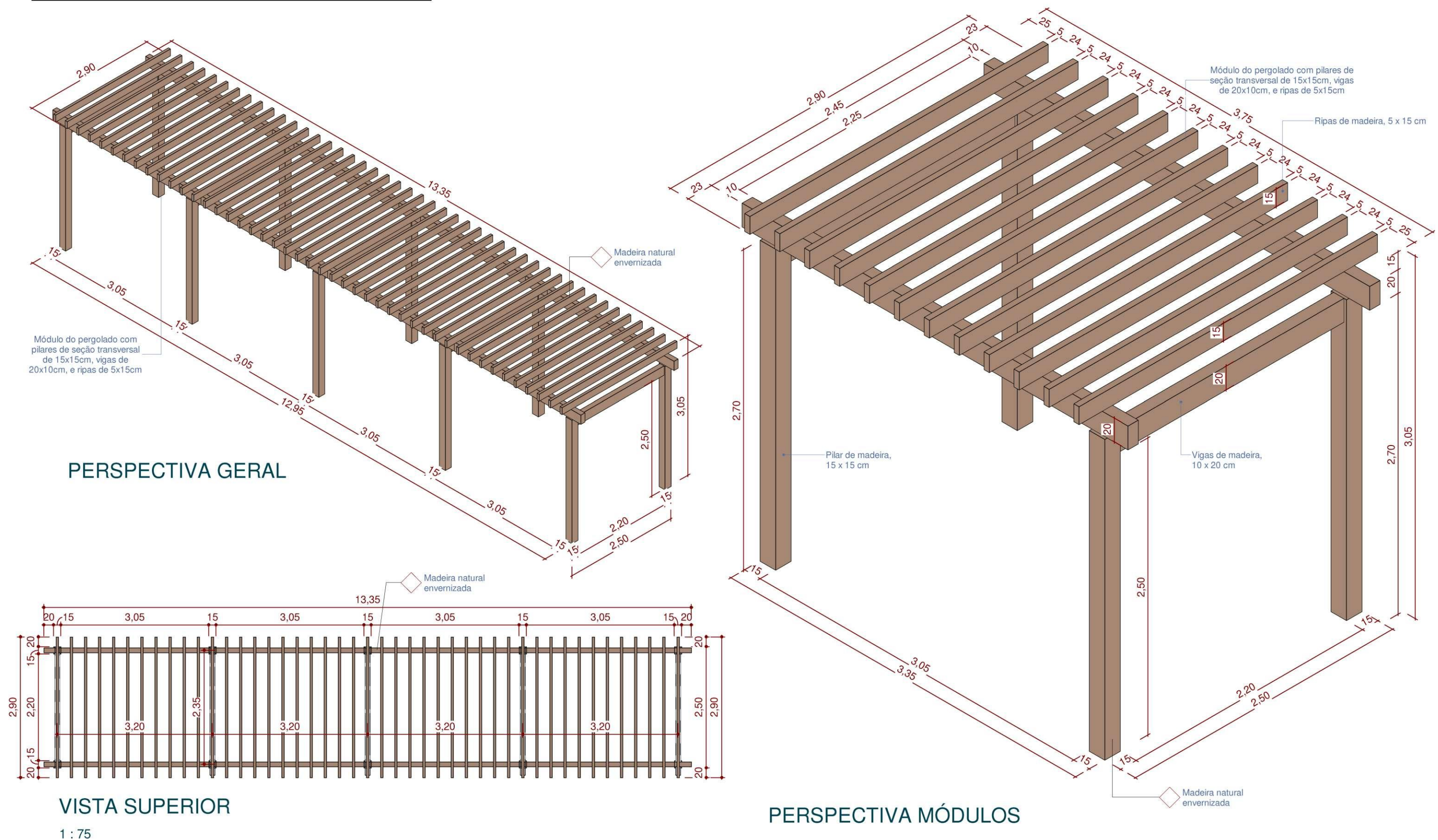

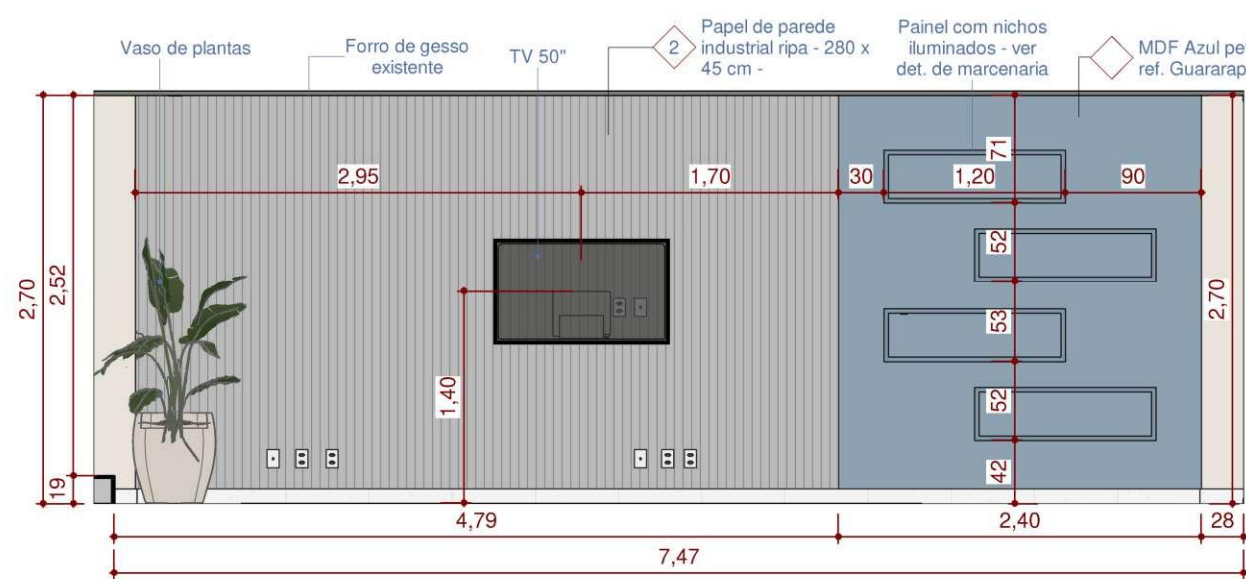

VISTA A

1 : 50



VISTA B

1 : 50

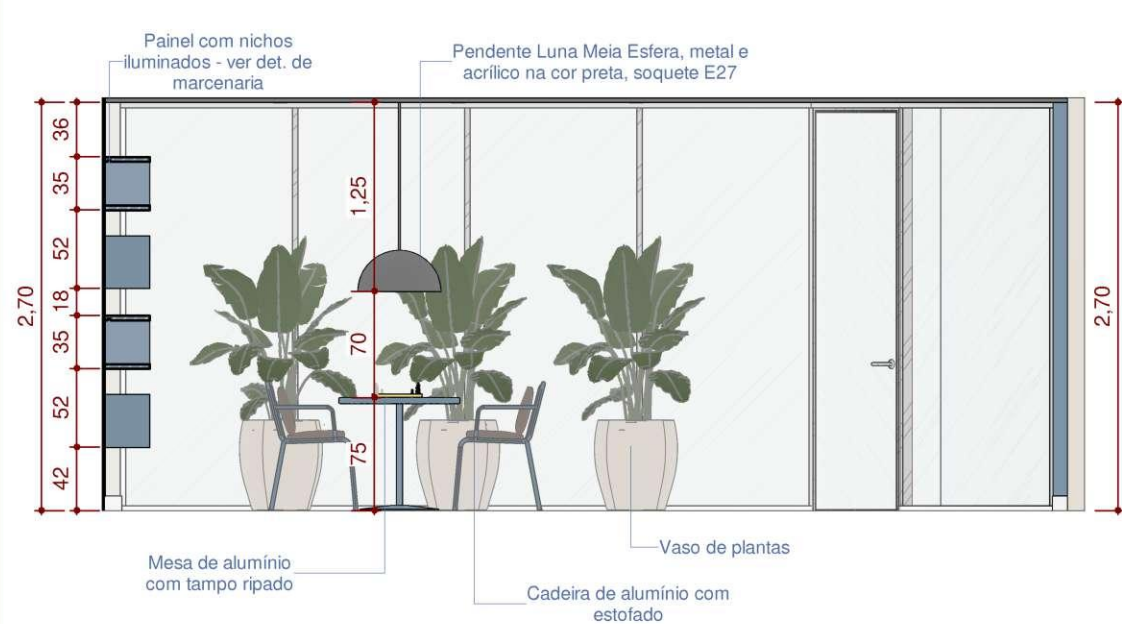

VISTA C

1 : 50

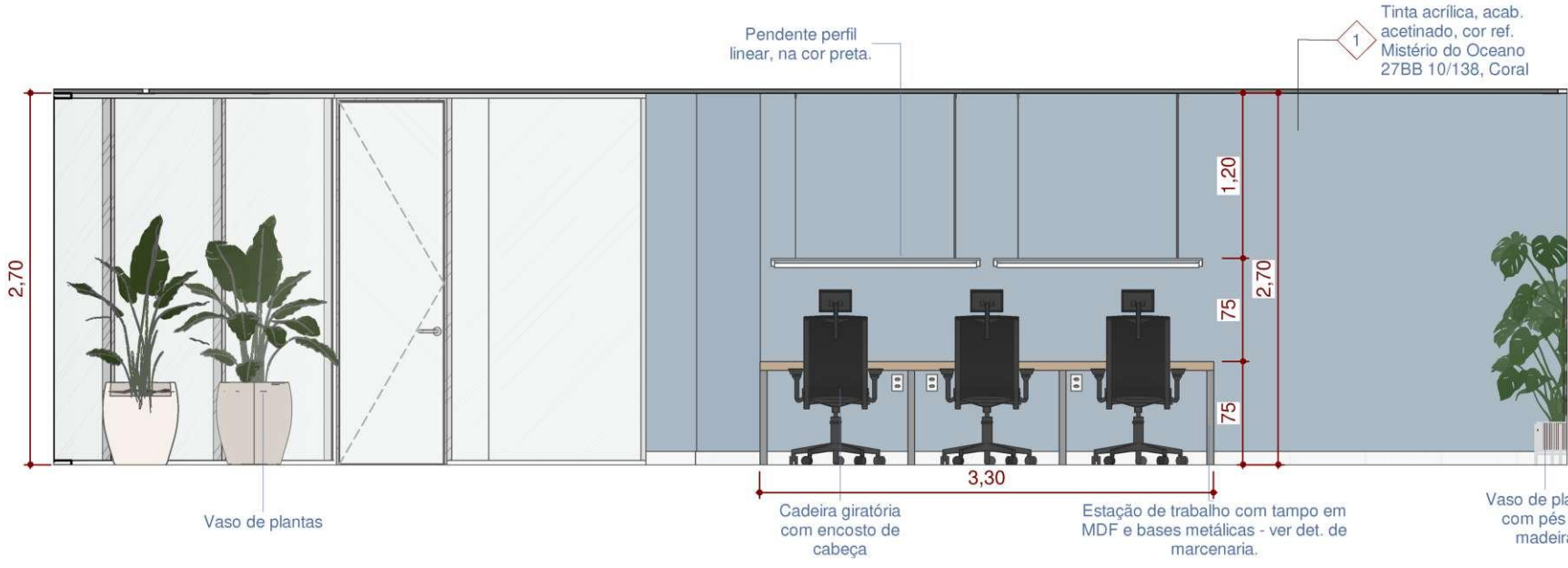

VISTA D

1 : 50

PAINEL COM NICHOS

Technical drawing of a wall-mounted shelf unit with four niches. The main drawing shows the overall dimensions: total width 2.40m, total height 2.63m, and individual niche dimensions (1.50m x 0.35m and 1.20m x 0.35m). It includes labels for 'MDF Azul petróleo, ref. Guararapes', 'Painel com nichos iluminados - ver det. de marcenaria', 'Interruptor de marcenaria', and 'Nicho iluminado em MDF'. A detail view shows the 'Fita LED 3528 + perfil de alumínio com difusor' and the 'Interruptor de marcenaria' installed in the niche.

OBS.: A botoeira é instalada na parte interna do nicho, noampo superior, voltada para baixo. As fitas ligam juntas em uma única seção.



1 : 5

1 : 25

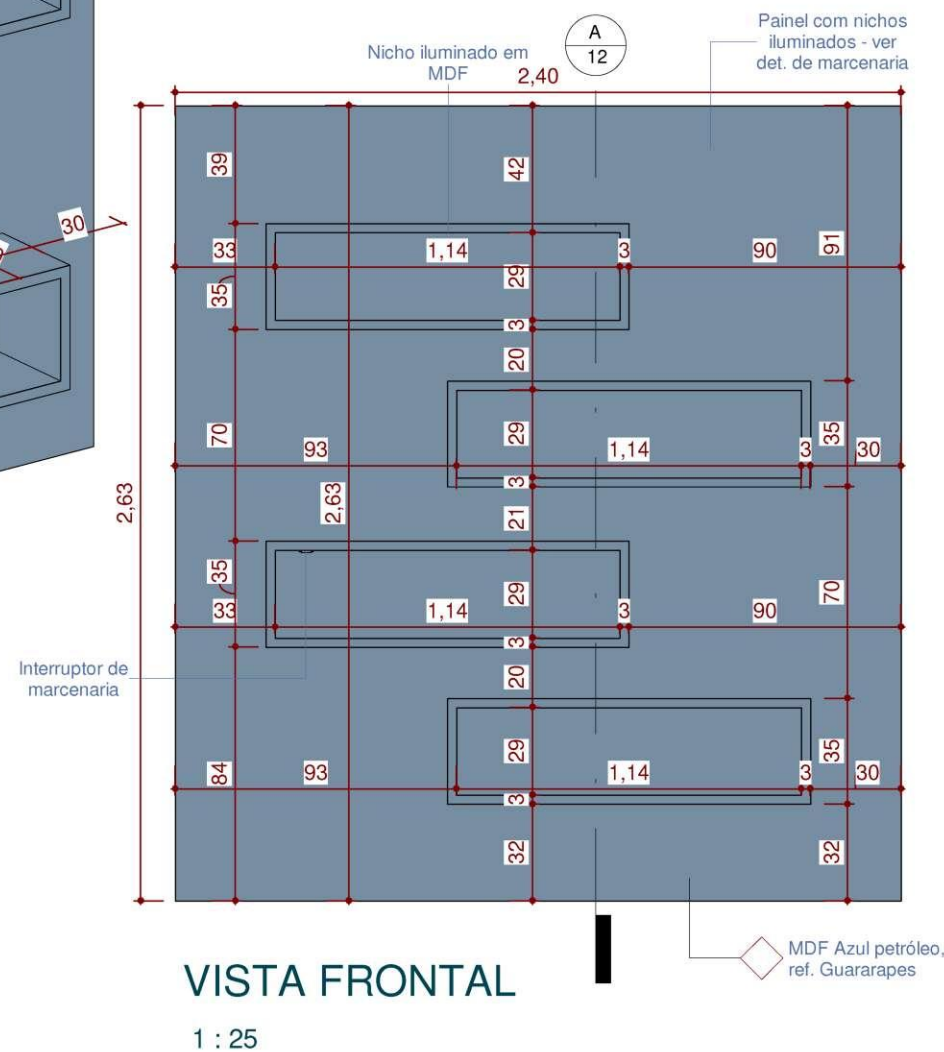

VISTA FRONTAL

1 : 25

[illegible]

Technical drawing of a table showing dimensions and materials. The table has a rectangular top and four legs. Dimensions: Total width 3,30; Total height 75; Top thickness 6; Distance from top edge to leg start 69; Leg width 5; Spacing between legs: 1,03, 1,05, 1,03. Materials: MDF Savana, Guararapes (top); Metalon, pintura galvanizada, preto fosco (legs).







VISTA FRONTAL

1 : 25

| REVESTIMENTOS | | | | |
|---|----|---|---|-----------|
| Leg. | Nº | Imagem | Descrição | Área (m²) |
|  | 1 |  | Tinta acrílica, acab. acetinado, cor ref. Mistério do Oceano 27BB 10/138, Coral | 22,50m² |
|  | 2 |  | Papel de parede industrial ripa - 280 x 45 cm - | 11 rolos |

OBS.: As quantidades são referentes ao plano a ser revestido/pintado. Na compra, para a pintura considerar 3 demãos.

| PONTOS ELÉTRICOS | |
|--|------|
| Descrição | Qtd. |
| Ponto de energia p/ iluminação na parede | 1 |
| Ponto de rede | 1 |
| Tomada dupla 10 A | 4 |

| LUMINÁRIAS | | | | | | |
|---|---|---|----------------|-------|-------------|-----|
| Imagem | Leg. | Descrição | Dimensões (cm) | Watts | Cor inicial | QTD |
|  | | Fita LED 3528 + perfil de alumínio com difusor | 114 cm | 5 W | 3000 K | 4 |
|  |  | Pendente Luna Meia Esfera, metal e acrílico na cor preta, soquete E27 | Ø55 x 27 cm | 9 W | 3000 K | 2 |
|  |  | Pendente perfil linear, na cor preta. | 152 x3 x 4 cm | 40 W | 4000 K | 2 |
|  |  | Spot LED quadrado direcionável, de embutir | 14 x 14 cm | 5 W | 3000 K | 7 |

| MOBILIÁRIOS | | | |
|---|---|---|------|
| Imagem | Mobiliário | Descrição | Qtd. |
|  | Banco de madeira sem encosto | Banco sem encosto, com assento em ripas de madeira natural e base metálica, na cor preta. Modelo ref. Banco de madeira Urban Highline, Tramontina. (L=190cm P=44cm A=43cm) | 2 |
|  | Banco externo de madeira e concreto | Banco sem encosto com pés em concreto na cor cinza e assento em madeira natural. Modelo de ref. Tauri, De Lazzari mobiliário urbano. (L=180cm P=48cm A=42cm) | 2 |
|  | Cadeira de alumínio | Cadeira com estrutura em alumínio, assento em corda náutica chata, cor azul. Modelo de ref. Cadeira Calla, Estúdio Dona flor. (L=54cm P=55cm A=82cm) | 12 |
|  | Cadeira de alumínio com estofado | Cadeira com estrutura em alumínio, assento em corda náutica chata, cor azul. Modelo de ref. Cadeira Calla, Estúdio Dona flor. (L=54cm P=55cm A=82cm) + Almofadas futon de assento e encostona cor cru | 4 |
|  | Cadeira giratória com encosto de cabeça | Cadeira para escritório giratória com encosto em tela mesh, assento em espuma injetada e tecido poliéster. Modelo de ref. Cadeira Ergonômica-Syncron (L=70 cm x P=55 cm x A=130 cm) | 3 |
|  | Mesa de alumínio com tampo ripado | Mesa redonda com estrutura e tampo de alumínio na cor azul. Modelo de ref. Mesa Calla, Estúdio Dona flor. (D=80cm A=75cm) | 5 |
|  | Mesa de apoio | Mesa de apoio redonda, com base de aço e tampo em MDF, na cor preta. Modelo de ref. Mesa Tokyo baixa Essentials. (D=23cm A=51cm) | 1 |
|  | Mesa lateral redonda | Mesa lateral com tampo de madeira natural e pés de alumínio pintado na cor preta. Modelo ref. Mesa lateral Gênova. (D=50cm A=55cm) | 1 |

| MOBILIÁRIOS | | | |
|---|--------------------------------------|---|------|
| Imagem | Mobiliário | Descrição | Qtd. |
|  | Mesa redonda de concreto pré-moldada | Mesa redonda de concreto, pré-fabricada. (D= 80cm A=75cm) | 2 |
|  | Poltrona estofada sem braços | Poltrona com pés de madeira maciça natural, com assento e encosto estofados na cor bege escura. Modelo de ref. Poltrona Daff (L=68cm P=83cm A=76cm) | 2 |
|  | Puff pequeno redondo | Puff com estrutura em madeira maciça e compensado, revestidos com espuma de poliuretano e tecido de polipropileno na cor cinza e azul marinho, possui pés plásticos. Modelo de ref. puff set round Tok Stok (L=40cm P=40cm A=40cm). | 4 |
|  | Puff poltrona | Puff com enchimento de flocos de isopor e acabamento em revestimento sintético na cor cinza e azul marinho. Modelo de ref. Puff Bruna Mobly (L=90cm P=90cm A= 120 cm) | 4 |
|  | Tapete circular em grama sintética | Tapete em grama sintética 25mm soft (D=4,50m) | 1 |
|  | Vaso de plantas | Vaso de plantas de polietileno, na cor areia ou cinza. Modelo de ref. Vaso Karajá 50, Vasap Design (76L – D=50cm A= 45 cm) | 4 |
|  | Vaso de plantas com pés de madeira | Vaso cilíndrico de polietileno com pés de madeira, na cor off White. Modelo de ref. Vaso Decore 34. (D=33cm A=51cm) | 3 |